



स्वामी रामानंद तीर्थ मराठवाडा विद्यापीठ

नांदेड— ४३१६०६ (महाराष्ट्र)

SWAMI RAMANAND TEERTH MARATHWADA UNIVERSITY

NANDED-431606, MAHARASHTRA STATE, INDIA.

Established on 17th September 1994 - Recognized by the UGC U/s 2(f) and 12(B), NAAC Re-accredited with 'A' Grade

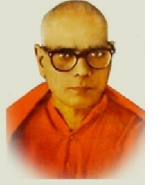

## Director, Board of Examination & Evaluation

Phone: (02462) 229294

Fax : (02462) 229520

Website: [www.srtmun.ac.in](http://www.srtmun.ac.in)

E-mail: [srtmuncoe@gmail.com](mailto:srtmuncoe@gmail.com)

संदर्भ : परीक्षा / समन्वय / 2017-2018 / 4225

दिनांक: 26.02.2018

प्रति,  
मा.प्राचार्य तथा केंद्र प्रमुख,  
सर्व संलग्नीत विज्ञान महाविद्यालये प्रस्तुत विद्यापीठ.

विषय: प्रात्याक्षिक परीक्षा-2018 परीक्षेस लागणा-या उत्तरपुस्तिके बाबत.

महोदय,

उपरोक्त विषयी आपणास कळविण्यात येते की, विज्ञान अभ्यासक्रमाचे प्रात्यक्षिक दि. 1.3.2018 पासून सुरु असून सदर परीक्षेकरीता आपल्या महाविद्यालयात उपलब्ध असलेल्या जुन्या Barcode नसलेल्या उत्तर पुस्तिकां वापरण्यात याव्यात. तसेच ज्या महाविद्यालयात जुन्या बारकोड नसलेल्या उपलब्ध नाहीत अशा महाविद्यालयानी त्यांच्या शहरातील नजीकच्या महाविद्यालयात उपलब्ध असल्यास जुन्या (Without Barcode) उत्तर पुस्तिका घेवून प्रात्याक्षिक परीक्षेसाठी वापराव्यात. जर दोन्ही पर्याय उपलब्ध नसल्यास [chittepg@gmail.com](mailto:chittepg@gmail.com) या ईमेलवर किंवा 7776995388 भ्रमणध्वनीवर लागणा-या उत्तर पुस्तिकांची संख्या कळवावी, जेणेकरून त्या उत्तर पुस्तिका पाठविण्याची व्यवस्था करण्यात येईल.

संचालक

परीक्षा व्र मुल्यमापन मंडळ